

## Enquête sur les intentions de visites des Québécois au 24 juillet 2020

# Parcs et sites naturels

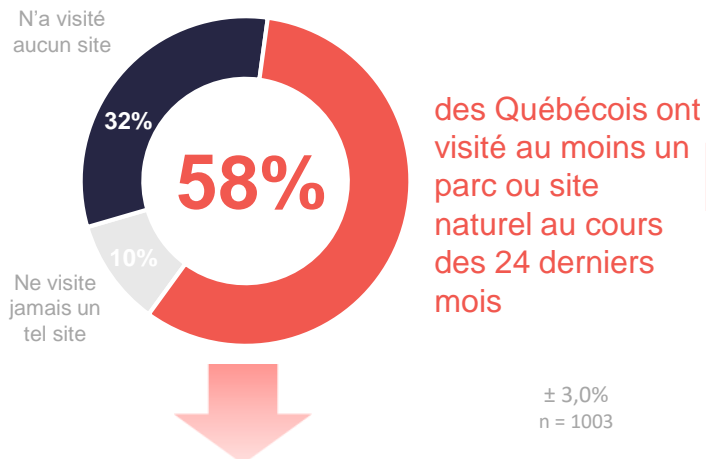

### Nombre de participations chez les Québécois actifs

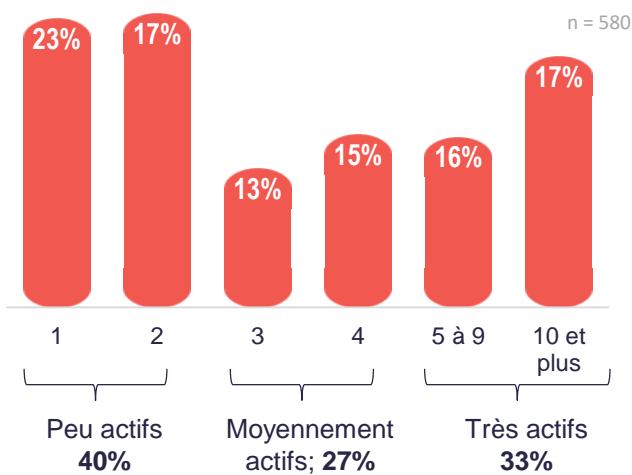

### Visite d'un parc ou d'un site naturel depuis la réouverture des activités chez les Québécois actifs de ce type d'attraction

**44%** ont visité au moins un parc ou site naturel  
± 4,9%  
n = 580

Cette proportion est de **52%** chez les Québécois très actifs

**58%** étaient moyennement à très inquiets pour leur sécurité/santé en lien avec la Covid-19 AVANT leur visite  
± 6,1%  
n = 258

**68%** sont très satisfaits des mesures sanitaires en place et de leur gestion. Elles ont permis de se sentir en sécurité  
± 5,7%  
n = 258

**98%** sont globalement satisfaits et très satisfaits vis-à-vis leur visite  
± 1,8%  
n = 258

### Sur une échelle de 1 à 10, où 1 signifie « Pas probable du tout » et 10 « Très probable »

## Probabilité de visiter un parc ou un site naturel chez les Québécois actifs

**36%** visiteront très probablement un parc ou site naturel d'ici la fin de l'été 2020  
± 3,9%  
n = 578  
*Cette proportion est de 38% pour l'automne*

**63%** Chez les résidents de la RMR de Québec  
± 11,6%  
n = 68

**52%** Chez les Québécois actifs dont le revenu du ménage est supérieur à 60 000\$  
± 6,1%  
n = 261

### Probabilité selon la saison

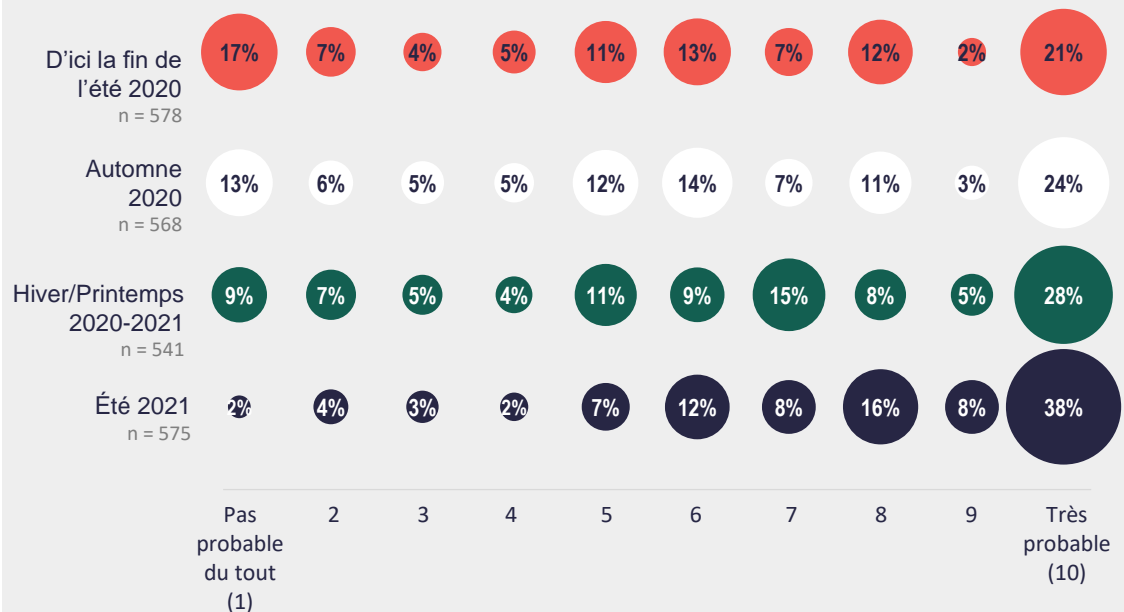

Plus nous avançons avec les saisons, plus les Québécois actifs seront nombreux à visiter un parc ou site naturel.

### Moyenne des probabilités sur 10 selon le type de Québécois

| Type de Québécois  | D'ici la fin de l'été 2020 | Automne 2020 | Hiver/Printemps 2020-2021 | Été 2021   |
|--------------------|----------------------------|--------------|---------------------------|------------|
| Peu actifs         | 4,1                        | 4,5          | 5,6                       | 6,9        |
| Moyennement actifs | 6,3                        | 6,6          | 6,7                       | 8,1        |
| <b>Très actifs</b> | <b>7,3</b>                 | <b>7,5</b>   | <b>7,6</b>                | <b>8,5</b> |
| <b>Total</b>       | <b>5,8</b>                 | <b>6,1</b>   | <b>6,5</b>                | <b>7,8</b> |

Les Québécois qui sont **très actifs** sont plus enclins à visiter un parc ou un site naturel, et ce, à toutes les saisons.