

Enquête sur les intentions de visites des Québécois au 24 juillet 2020

# Croisière, excursion ou expérience fluviale

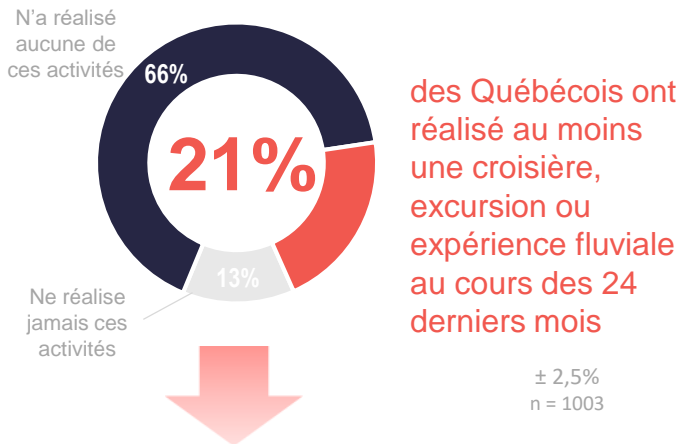

Nombre de participations chez les Québécois actifs

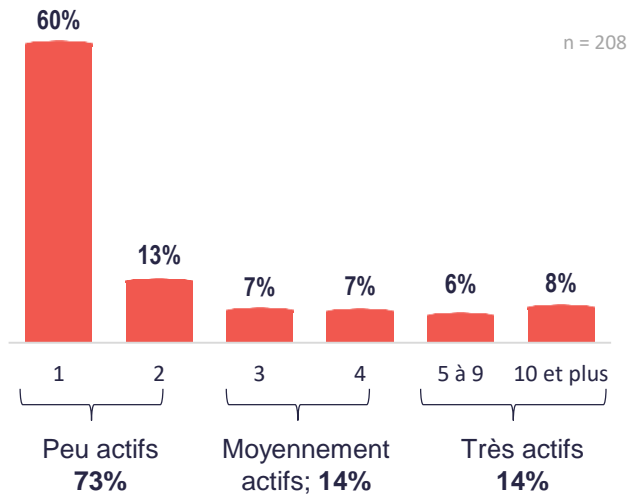

Réalisation d'une croisière, excursion ou expérience fluviale depuis la réouverture des activités chez les Québécois actifs d'une telle activité

**15%** ont réalisé au moins une croisière, excursion ou expérience fluviale

± 4,9%  
n = 208

Cette proportion est de **32%\*** chez très actifs

**76%** étaient moyennement à très inquiets pour leur sécurité/santé en lien avec la Covid-19 AVANT leur activité

± 15,6%  
n = 31\*

**80%** sont très satisfaits des mesures sanitaires en place et de leur gestion. Elles ont permis de se sentir en sécurité

± 14,8%  
n = 31\*

**100%** sont globalement satisfaits et très satisfaits vis-à-vis leur activité

n = 31\*

\* À interpréter avec prudence, l'échantillon est petit

Sur une échelle de 1 à 10, où 1 signifie « Pas probable du tout » et 10 « Très probable »

Probabilité de réaliser une croisière, excursion ou expérience fluviale chez les Québécois actifs

**15%** réaliseront très probablement une croisière, excursion ou expérience fluviale d'ici la fin de l'été 2020

± 5,0%  
n = 202

Cette proportion est de 14% pour l'automne

**41%** Chez les ménages avec enfant

± 13,4%  
n = 54

**25%** Chez les personnes mariées

± 8,1%  
n = 110

Probabilité selon la saison

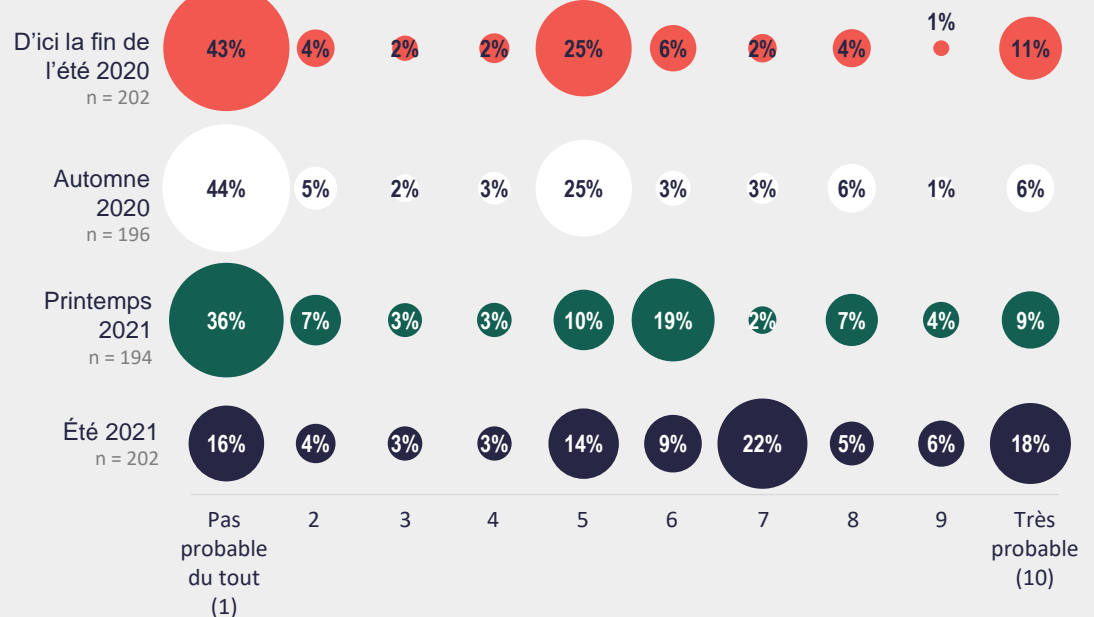

L'été 2021 sera celui de la reprise où les taux de participation s'apparenteront à ceux des derniers 24 mois.

Moyenne des probabilités sur 10 selon le type de Québécois

	D'ici la fin de l'été 2020	Automne 2020	Printemps 2021	Été 2021
Peu actifs	3,5	3,3	3,8	5,6
Moyennement actifs	4,0	2,7	3,2	5,6
<b>Très actifs</b>	<b>6,0</b>	<b>6,4</b>	<b>7,6</b>	<b>8,4</b>
<b>Total</b>	<b>3,9</b>	<b>3,7</b>	<b>4,3</b>	<b>6,0</b>

Les Québécois très actifs sont plus enclins à réaliser une croisière, excursion ou expérience fluviale, et ce, à toutes les saisons.