

Enquête sur les intentions de visites des Québécois au 24 juillet 2020

Activité culturelle et salle de spectacle/cinéma

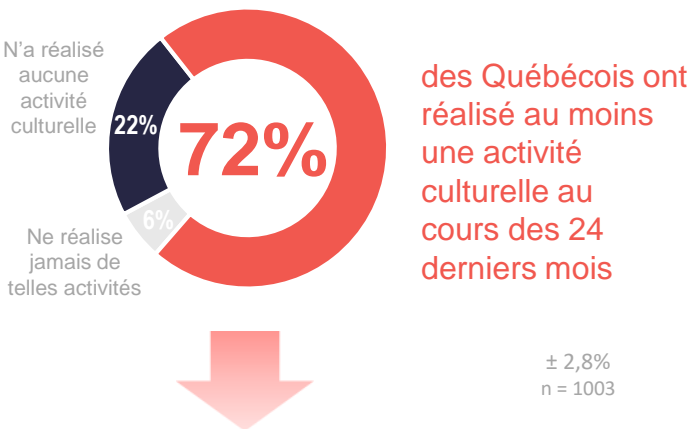

Nombre de participations chez les Québécois actifs

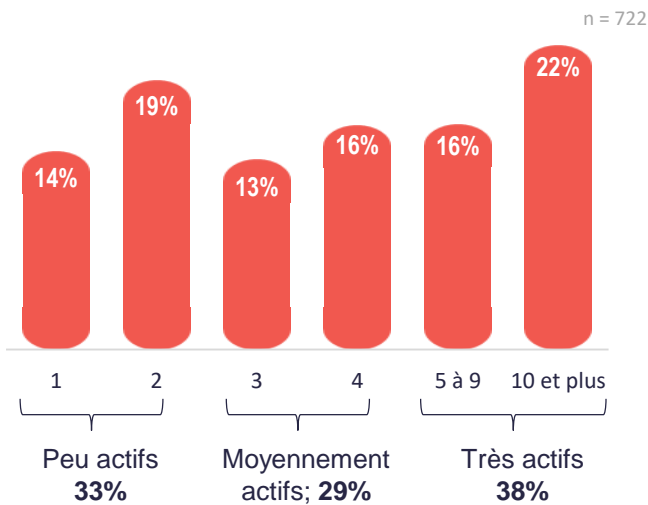

Réalisation d'une activité culturelle depuis la réouverture des activités chez les Québécois actifs de ce type d'attraction

11% ont réalisé au moins une activité culturelle

± 2,3%
n = 722

Une proportion similaire **13%** chez les moyennement et très actifs

80% étaient moyennement à très inquiets pour leur sécurité/santé en lien avec la Covid-19 AVANT leur visite

± 8,9%
n = 79

64% sont très satisfaits des mesures sanitaires en place et de leur gestion. Elles ont permis de se sentir en sécurité

± 10,8%
n = 79

97% sont globalement satisfaits et très satisfaits vis-à-vis leur visite

± 3,5%
n = 79

Sur une échelle de 1 à 10, où 1 signifie « Pas probable du tout » et 10 « Très probable »

Probabilité de réaliser une activités culturelle ou visiter une salle de spectacle/cinéma chez les Québécois actifs

16% réaliseront très probablement une activité culturelle ou une visite de salles d'ici la fin de l'été 2020

± 2,7%
n = 699

Cette proportion est de 18% pour l'automne

64% Chez les Québécois actifs âgés de 18 à 24 ans

± 10,3%
n = 89

41% Chez Québécois actifs résidents dans la RMR de Québec

± 11,4%
n = 74

Probabilité selon la saison

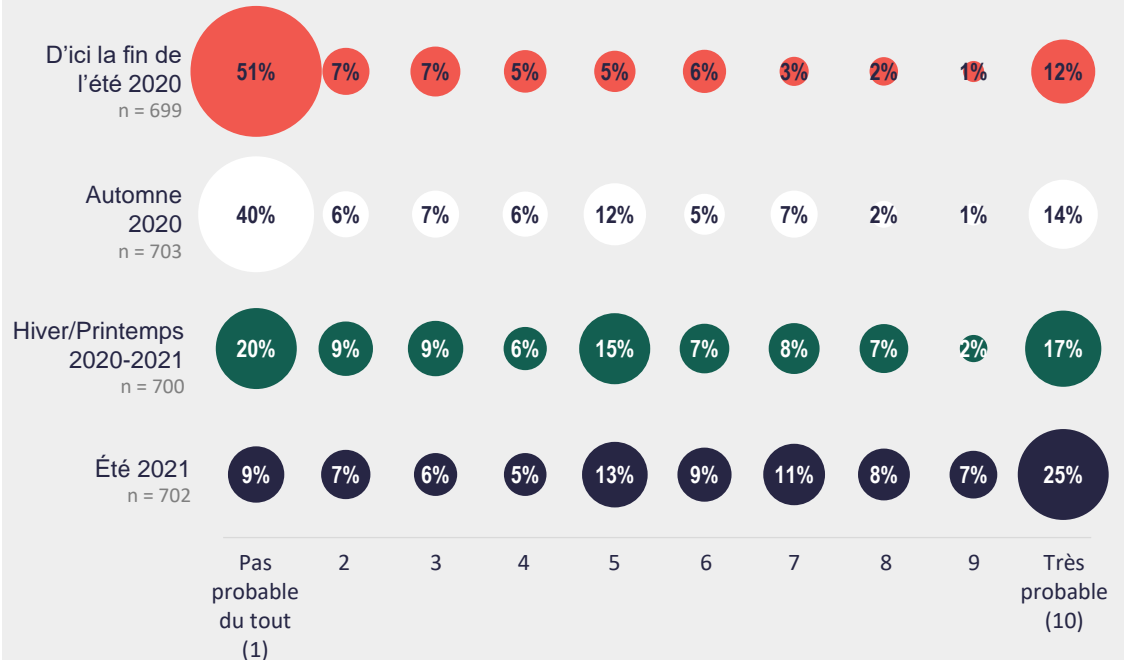

La reprise se fera lentement pour les activités culturelles et les salles de spectacle/cinéma aux cours des prochaines saisons.

Moyenne des probabilités sur 10 selon le type de Québécois

Type de Québécois	D'ici la fin de l'été 2020	Automne 2020	Hiver/Printemps 2020-2021	Été 2021
Peu actifs	2,9	3,6	4,4	5,6
Moyennement actifs	2,8	3,4	4,7	6,1
Très actifs	4,3	4,9	6,1	7,1
Total	3,4	4,0	5,1	6,3

Les Québécois **très actifs** sont plus enclins à réaliser une activité culturelle ou visiter une salle de spectacle/cinéma, et ce, à toutes les saisons.